

988

LÍNEA DE
PREVENCIÓN DEL
SUICIDIO Y CRISIS

**LLAME, TEXTEE O CHATEE
A CUALQUIER HORA, TODOS LOS DÍAS**

LLAME/TEXTEE/CHATEE
A CUALQUIER HORA
TODOS LOS DÍAS

988 WISCONSIN LÍNEA TELEFÓNICA

**LA LÍNEA TELEFÓNICA
988 DE WISCONSIN
ESTÁ DISPONIBLE
Y LISTA PARA AYUDAR.**

Cualquier persona en Wisconsin puede llamar, mandar un mensaje o hablar por chat con el 988 desde su teléfono o en línea para recibir la ayuda que necesita. La línea telefónica 988 de Wisconsin está lista para brindar apoyo a cualquier persona que esté atravesando una crisis suicida, de salud mental o de uso de sustancias. Las personas también pueden comunicarse con la línea telefónica 988 de Wisconsin si están preocupadas por un ser querido en crisis.



Hable por chat con
la línea telefónica 988
de Wisconsin

SOBRE EL 988 EN WISCONSIN

- Las personas de Wisconsin que utilicen el 988 se comunicarán con la línea telefónica 988 de Wisconsin, un servicio dentro del estado con terapeutas preparados, quienes contestan llamadas, mensajes y chats. Si de la línea telefónica 988 de Wisconsin no pueden responder de manera rápida, los contactos se transfieren automáticamente a un centro de apoyo de respaldo que puede estar ubicado en otro estado.
- Los terapeutas de la línea telefónica 988 de Wisconsin están preparados para reducir el estrés, brindar apoyo emocional y conectar a las personas con recursos locales.
- El uso de la línea telefónica 988 de Wisconsin está disponible SIN COSTO ALGUNO para los residentes de Wisconsin. El cuidado o la intervención adicional que pueda resultar del contacto con la línea telefónica 988 de Wisconsin puede tener un costo.
- La línea telefónica 988 de Wisconsin no puede mandar una respuesta en persona de manera directa. Una respuesta en persona requiere una transferencia a otro servicio y podría involucrar a los cuerpos de seguridad.
- Las llamadas, los mensajes y chats con la línea telefónica 988 de Wisconsin se mantienen confidenciales entre la persona y el terapeuta, a menos que exista un peligro inminente para la persona u otros.

SOBRE LA LÍNEA TELEFÓNICA 988 DE WISCONSIN

- La línea telefónica 988 de Wisconsin provee el servicio de Línea 988 de Prevención del Suicidio y Crisis de Wisconsin que contesta llamadas, mensajes y chats que provienen de residentes de todo el estado.
- Está dirigido por Family Services of Northeast Wisconsin, una agencia radicada en Green Bay con terapeutas capacitados que trabajan en todo el estado.
- Los terapeutas de la línea telefónica 988 de Wisconsin están capacitados para escuchar y apoyar a las personas que atraviesan situaciones de inestabilidad emocional, con un enfoque en habilidades para desescalar y manejar la situación.
- La línea telefónica 988 de Wisconsin tiene algunos terapeutas y miembros del personal bilingües. Para las llamadas al 988, hay intérpretes externos disponibles para más de 240 idiomas y dialectos las 24 horas del día, los 7 días de la semana. Visite www.988Lifeline.org/FAQ para más información.
- La línea telefónica 988 de Wisconsin contesta y atiende llamadas, mensajes y chats lo más rápido posible para minimizar los tiempos de espera entre el contacto inicial y el asesoramiento.
- El Wisconsin Department of Health Services (Departamento de Servicios de Salud de Wisconsin) apoya y financia la línea telefónica 988 de Wisconsin.



WISCONSIN DEPARTMENT
of HEALTH SERVICES

P-03307S (07/2023)

PARA MÁS INFORMACIÓN VISITE:
WWW.988WISCONSIN.ORG

988

LÍNEA DE
PREVENCIÓN DEL
SUICIDIO Y CRISIS

**LLAME, TEXTEE O CHATEE
A CUALQUIER HORA, TODOS LOS DÍAS**

¿QUÉ SUCEDE CUANDO SE COMUNICA CON EL 988?

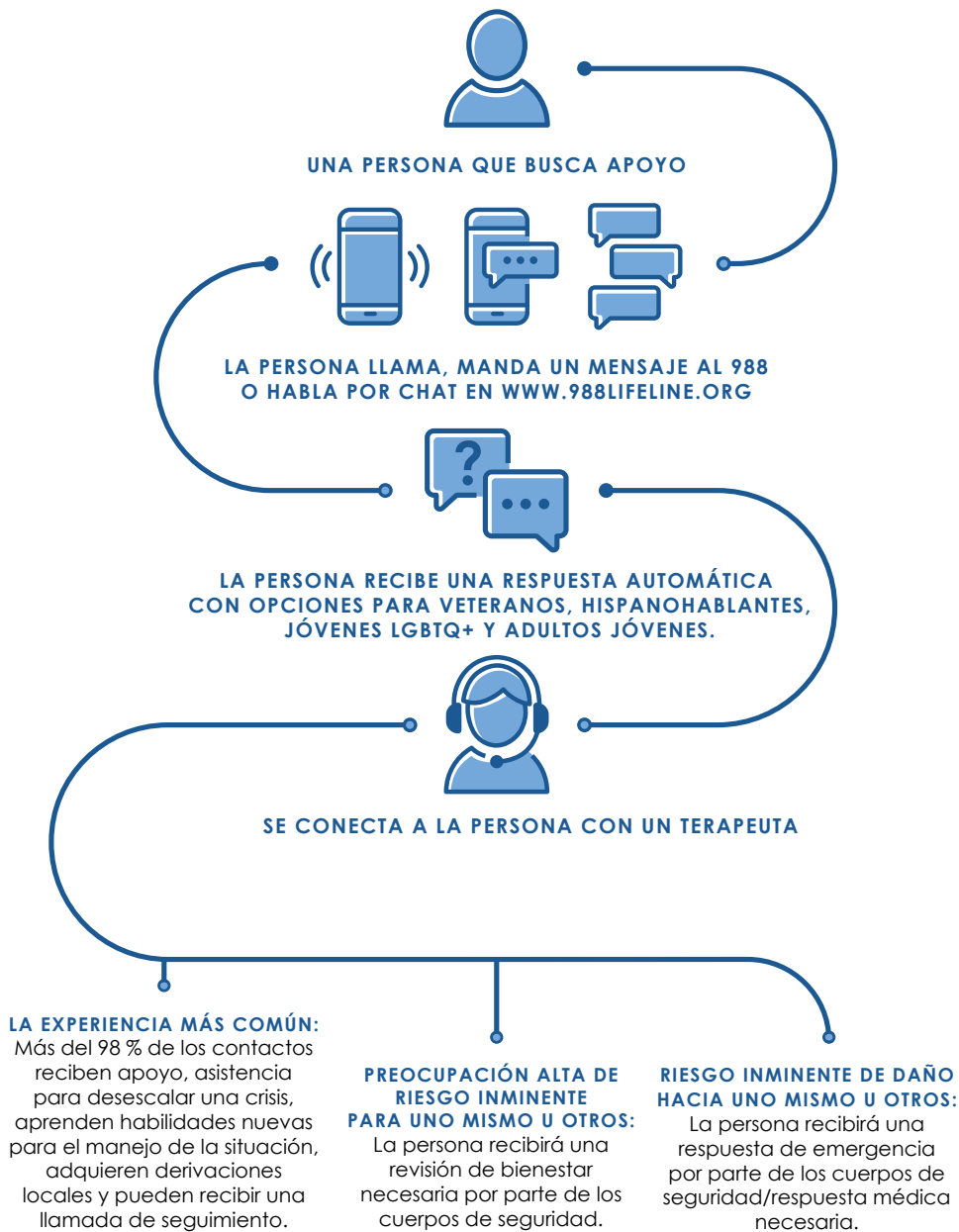

**CUÁNDO
LLAMAR
AL 911**

Si usted o alguien que conoce están en peligro inminente, **llame al 911**, no al 988.



WISCONSIN DEPARTMENT
of HEALTH SERVICES

P-03307S (07/2023)

PARA MÁS INFORMACIÓN VISITE:
WWW.988WISCONSIN.ORG